תכנית במפלס +6.00

קנ"מ 1:100

מצב קיים -הריסה

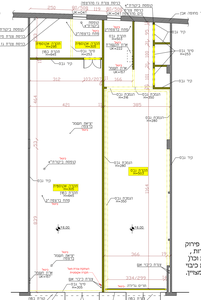

מצב מוצע

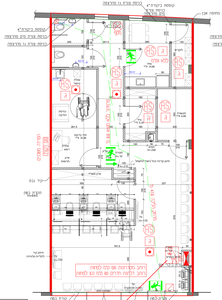

תכנית הריסה כוללת פירוק פסים כי הרחקלניות, ריצפה, ביתים, ותכת מבנן. לא מפרקים תשתיות כיבוי אש פנים, אלא ע"פ הוראה.

תכנית בפיחות ראשונית

מקרא

סימון	תיאור הסימון	מהות הסימון
	אזור מגן נגאלא מקן	אלמנט בעל עמידות אש ב - 180 דקות
	אזור מגן ע"י אלא גו ענקי	אלמנט בעל עמידות אש ב - 120 דקות
	אזור מגן ע"י מערכת מחיר מים אוטומטית מתוכנתת עפ"י תקן NFPA	אלמנט בעל עמידות אש ב - 90 דקות
	אזור מגן ע"י מערכת מחיר מים PRE-ACTION	אלמנט בעל עמידות אש ב - 60 דקות
	מקן מים: תעבלה לדוגמא: אטומטית	דלתות אש ובלבלו בעלות עמידות אש ב 60 דקות בדיוד
	אזור מכיסוי ע"י מערכת הגיה הקיים - הוקנה עפ"י תקן ת"ל ו בהיה משלבנו	דלתות אש ובלבלו בעלות עמידות אש ב 90 דקות בדיוד
	מקיפוח למערכת הגיה חיצוני	דלתות אש ובלבלו בעלות עמידות אש ב 120 דקות בדיוד
	מלתן כבאים - הוקנה עפ"י ת-מיגא	דלתות אש ובלבלו בעלות עמידות אש ב 180 דקות בדיוד
	מקן מלתן כבאים - עפ"י ת-מיגא	דלתות אש ובלבלו בעלות עמידות אש ב 60 דקות בדיוד
	אזור מגן ע"י מערכת אוטומטית מאבקנ, תכנן מסרים עפ"י מיגא ת"ל 5000 עפ"י דגמ	דלתות אש ובלבלו בעלות עמידות אש ב 90 דקות בדיוד
	אזור מגן ע"י מערכת כיבוי אוטומטית מאבקנ תעבה, תכנן מסרים עפ"י מיגא ת"ל 5000 עפ"י דגמ	דלתות אש ובלבלו בעלות עמידות אש ב 120 דקות בדיוד
	מלתן כיבוי לאחר מחמד, ריחוב מגבן לכן אב הקנ יקנ	דלתות אש ובלבלו בעלות עמידות אש ב 180 דקות בדיוד
	אבנ ראחדת ולא לאחר ה מנ מאחר מ מ לאחר ה מ לאחר	דלתות אש מגנו
	מרחב בן האחדות ולא ו לאחר	דלתות אש מגנו
	מערכת הקצאת חז - מערת הקצאת בתוך "אור המחמר"	אלמנט בעל עמידות אש ב - 60 דקות
	אלמ "יציאה" מאש בתוך לבנ. יקנ תנן תנ ע מ לבא תנ	אלמנט בעל עמידות אש ב - 90 דקות
	מבנבנ מ מ לבנ ראחד לבא ר מ לבנ מ מ מ לבנ	אלמנט בעל עמידות אש ב - 120 דקות
	מ מ לבנ מ מ	אלמנט בעל עמידות אש ב - 180 דקות
	אבנ ראחדת ולא לאחר ה מנ מאחר מ מ לבנ מ מ מ לבנ	אלמנט בעל עמידות אש ב - 60 דקות
	אבנ ראחדת ולא לאחר ה מנ מאחר מ מ לבנ מ מ מ לבנ	אלמנט בעל עמידות אש ב - 90 דקות
	אבנ ראחדת ולא לאחר ה מנ מאחר מ מ לבנ מ מ מ לבנ	אלמנט בעל עמידות אש ב - 120 דקות
	אבנ ראחדת ולא לאחר ה מנ מאחר מ מ לבנ מ מ מ לבנ