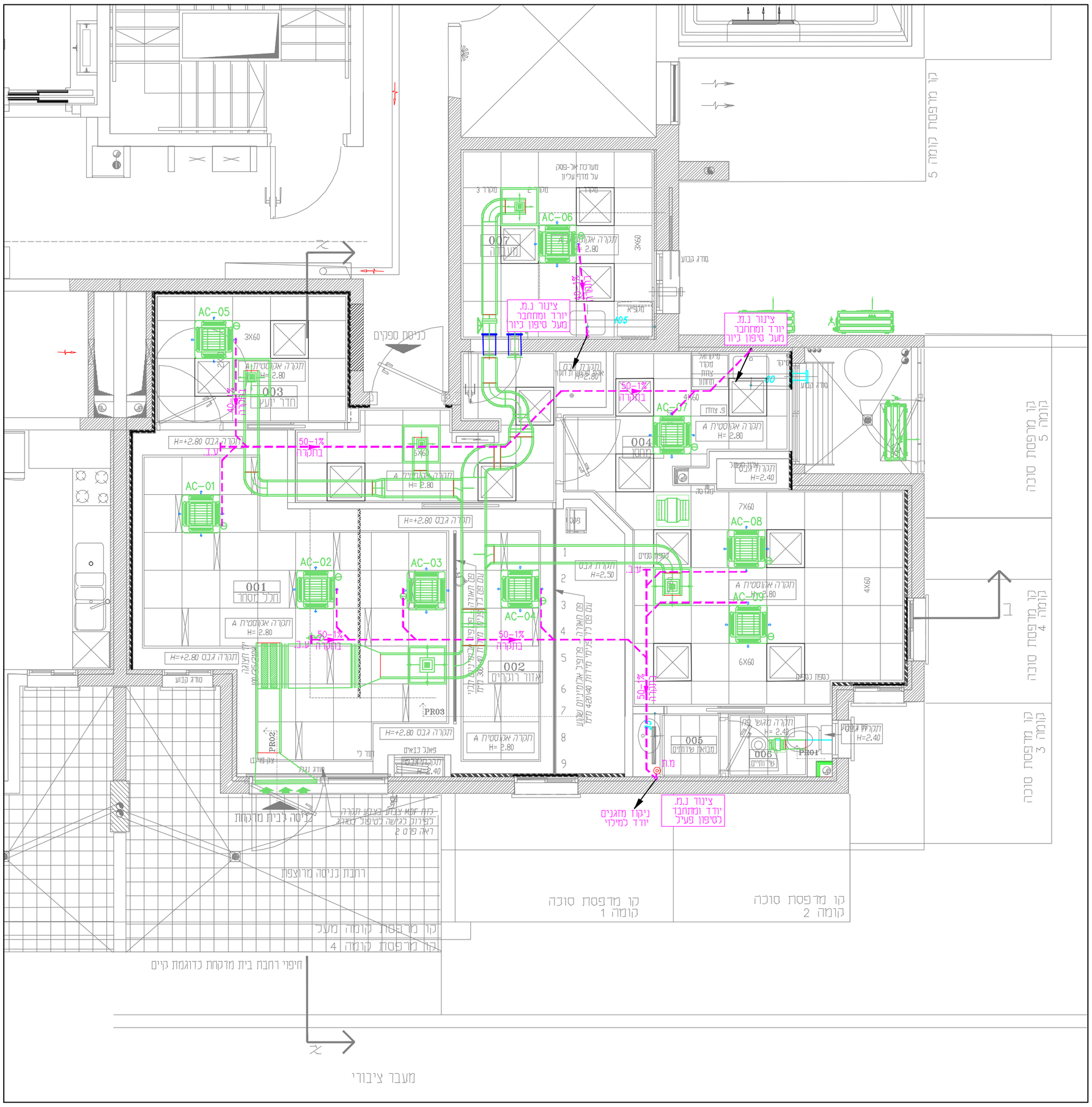

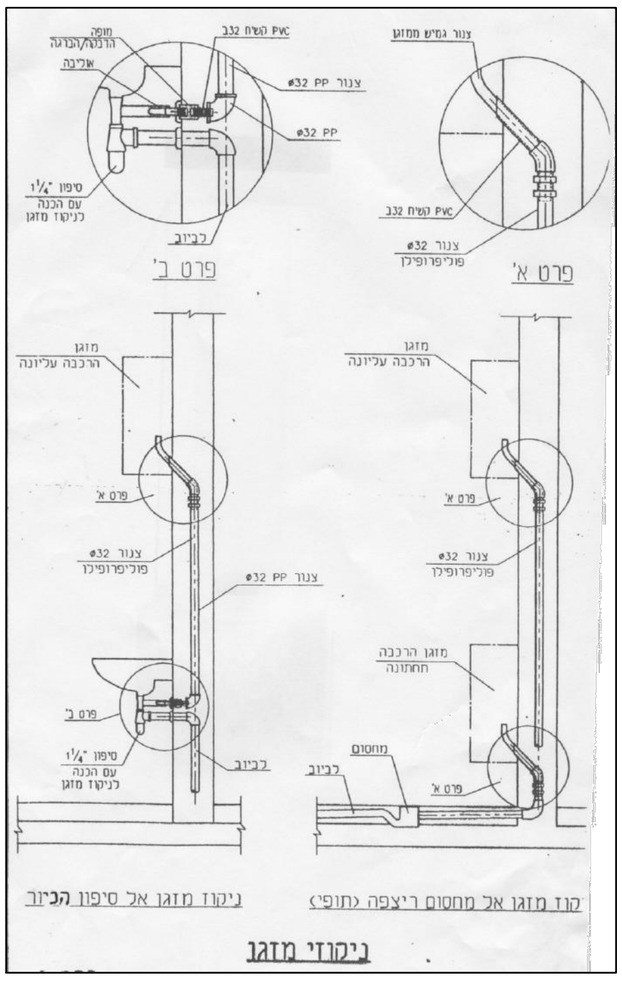

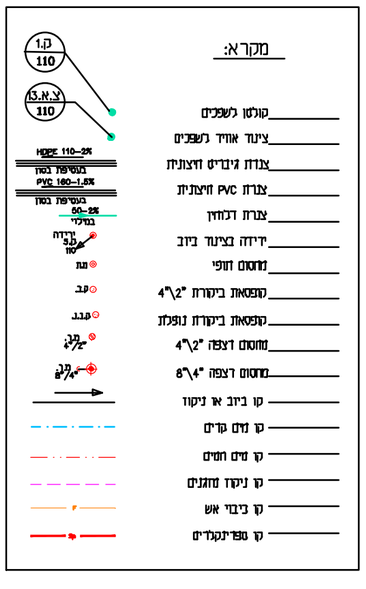

הערות

1. כל העבודות של אינסטלציה סניטרית יבצעו בהתאם לת.י. 1205
2. מיקום סופי של מד מים ראשי ייקבע ע"י מח' המים של עיריית
3. אין להתחיל ביצוע עבודות אינסטלציה במבנה לפני גילוי חיבור לביוב ותעול עירוני בתחום המגרש
4. יש לקרוא תכנית זו בצמוד לגליונות מס' 2'3
5. לפני בצוע עבודות חוץ באחריות קבלן האנסטלציה לזהות את שוחת הביוב העירונית ולודא עומקיה
6. על כל איהתאמה יש להודיע למהנדס
7. העברת צינורות דרך תקרות וקירות יישעה באמצעות שרוולים
8. ספרינקלרים יורכבו מקס. 30.0 ס"מ מתקרה
9. יש לקבל אישור בכתב מהקונסטרוקטור

הערות

כל צנרת המים ואביזריה יתאימו לתקן ישראלי 5452 (חומרים הבאים במגע עם מי שתיה)

לוח שינויים

מספר	שינויים	תאריך
1		
2		
3		

לוח תפוצה

מהדורה / שם היועץ / תאריך	מקצוע	אל:	מאת:	מאת:	מאת:	מאת:	מאת:	יום	מקבל אישור
1									
2									
3									

מכבי פארם

המבצע אחראי לבדיקת המידות ולהתאמתן במקום.
על המבצע לבקר את כל המידות ועל כל טעות
או אי התאמות עליו להודיע למתכנן.
התכנית הינה רכושו הבלעדי של המהנדס.

קנה מידה: 1:50
תאריך עדכון:

0

לעיון ○	לאישור ○	למכרז ●	לביצוע ○
		19.01.26	

שם פרויקט:
בית מרקחת
רח' הלח"י 11
בני ברק צפון

שם תוכנית:
מתקני תברואה
תכנית ניקוז מזגנים

קובץ: P:\~Projects\9350\INS\9350-INS.dwg

מספר פרויקט: 9350 | מספר גליון: INS-02

ISO 9001:2015 RONET Quality Management System
ANAB ACCREDITED MANAGEMENT SYSTEMS CERTIFICATION BODY

יצחק ברבי
מהנדסים ויועצים בע"מ
הלילך 8\5 נתניה
○ מיזוג אוויר ● אינסטלציה סניטרית
טלפון: 09-8340665 פקס: 09-8343168
שרטט: נטליה | natalya@barrabi.com
בקר: י.ב | www.barrabi.com
מס' רישיון: 38690