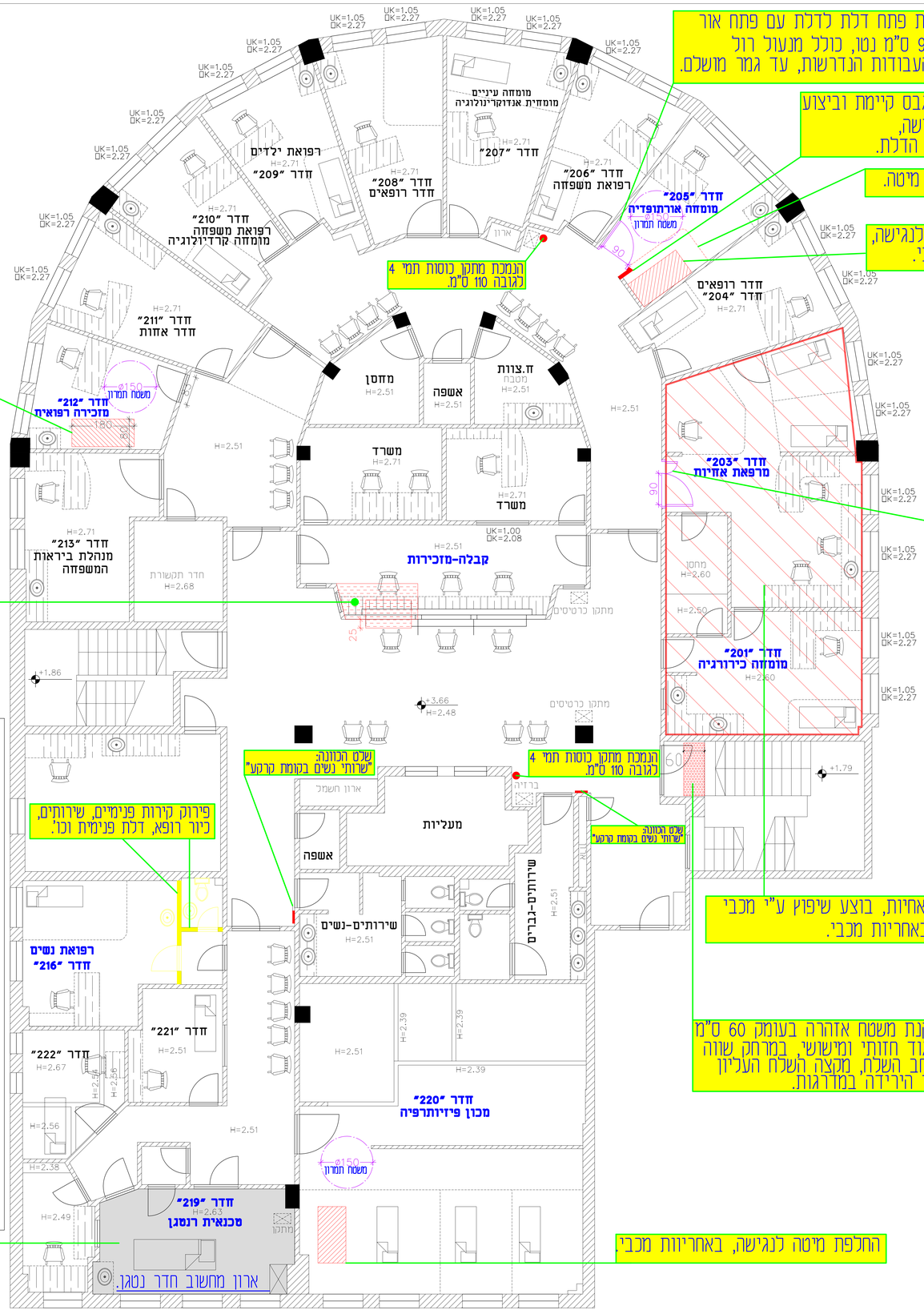

הרחבת פתח דלת לדלת עם פתח אור של 90 ס"מ נטו, כולל מנעול רול וכל העבודות הנדרשות, עד גמר מושלם.

ביטול נישת גבס קיימת וביצוע נישת גבס חדשה, עבור הרחבת הדלת.

החלפת ווילון מיטה.

החלפת מיטה לנגישה, באחריות מכבי.

הנמכת מתקן כוסות תמי 4 לגובה 110 ס"מ.

החלפת מיטה לנגישה, באחריות מכבי.

הנגשת עמדת מזכירות מס' 3 ע"י החלפת פלטת השולחן כך שתבלוט 25 ס"מ, כולל כל ההתאמות הנדרשות פירוק מסילות תריס חשמלי והתקנתן מחדש וכו' +התקנת מדף נשלף ברוחב 80 ס"מ עם מסילה כפולה כך שבמצב פתוח, המשטח יבלוט מסינר השולחן ב-48 ס"מ לפחות. יש לוודא שמתחת למדף הנשלף יהיו 68 ס"מ פנויים מהרצפה לתחתית המדף והן לבצע התאמות בתשתיות החשמל והתקשורת בחלק הפנימי של השולחן כולל שינוי התעלות.

החלפת דלתות פלדלת דו כנפיות בדלתות זהות אך עם פתח אור של 90 ס"מ נטו בכנף השימושית. מודגש כי אין לבצע ידיות כפתור אלא ידיות נוחות לגריפה לפי תקן.

רפואת נשים חדר "216" תכנון חדש.

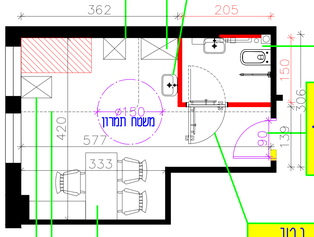

החלפת ארוניות עץ קיימות לארונית חבישה/הזרקה באחריות מכבי.

ביצוע כיור רופא חדש.

הזזת פח אשפה.

ביצוע שירותי נכים חדשים לאחר הריסת השירותים הקיימים

הרחבת פתח דלת לכיוון הצירים לדלת עם פתח אור של 90 ס"מ נטו. כולל מנעול חשמלי, מחזיר שמן העתקת טרמוסטט מפסק הדלקה וכו'.

דלת תא נכים עם פתח אור 90 ס"מ נטו עם צירים לפתיחה דו כיוונית כולל מנגנון החלפת כיוון פתיחת הדלת מדגם פיבוט של חברת שהרבני.

שולחן רופא.

החלפת ווילונות.

מכשיר אולטראסאונד.

הערה כללית:
שינויים והתאמות בתקרה.
החלפת ריצוף בכל החדר.
צבע כללי בכל החדר.

פירוק קירות פנימיים, שירותים, כיור רופא, דלת פנימית וכו'.

שלט הכוונה "שירותי נשים בקומת קרקע"

שלט הכוונה "שירותי נשים בקומת קרקע"

מרפאת אחיות, בוצע שיפוץ ע"י מכבי הנגשה באחריות מכבי.

התקנת משטח אדהרה בעומק 60 ס"מ בניגוד חזותי ומישושי, במרחק שווה לרוחב השלח, מקצה השלח העליון לפני הירידה במדרגות.

פטור מהנגשת חדר רנטגן -באחריות מכבי.

החלפת מיטה לנגישה, באחריות מכבי.

על המבצע לבקר את המידות ולהודיע למתכנן על כל טעות, סטיה, סתירה או אי התאמה בפרט המשך בעבודתו.
המתכנן הינו הבעל הבלעדי של תוכנית זו זכויות היוצרים בה. אין לעשות כל שימוש בתוכנית זו. בדעיונות הגלומים בה ללא אישור מראש ובכתב של המתכנן.

רשימת מהדורות

מהדורה	תיאור	תאריך
01		
02		
03		
04		

Michal Argaman
INTERIOR DESIGN
מיכל רוזן ארגמן
אדריכלות ועיצוב פנים
0546-212238

HARAMATY
הרמתי יעוץ ניהול ופיקוח בע"מ
כתובת: דן 25 אלפי מנשה.
נייד: 052-8663329
טל': 03-7146401
פקס: 077-321340
MAIL: LIOR@HARAMATY.CO.IL

שם הפרויקט:

מרפאת מכבי פסגת זאב

חיים תורן 45 ירושלים

שם הגליון:

הנגשת מרפאה. קומה ראשונה

מס' גליון:	קנ"מ:
A0 003	1:50
תאריך: 14/11/24	עדכון: 10/2/25

לעיון | למכרז | לביצוע

1