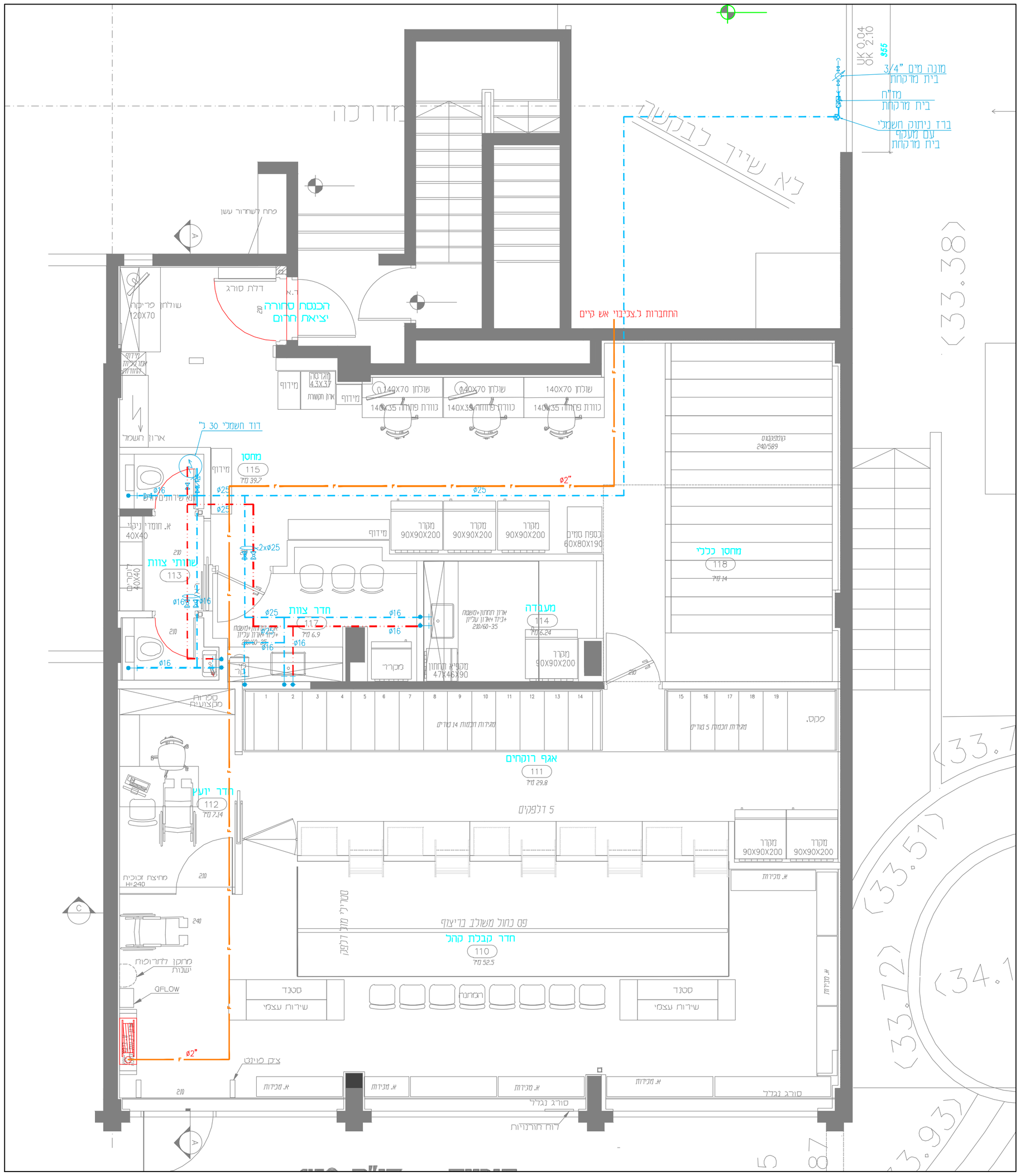

לוח שינויים

מספר	שינויים	תאריך
1		
2		
3		

לוח תפוצה

מהדורה	שם היועץ / תאריך	מקצוע	אדריכלות	חשמל	מעשים	אינסטלציה	מיזוג אויר	בטיחות	גבלן	ים				מנהל פרויקט
1														
2														
3														

מכבי פארם

המבצע אחראי לבדיקת המידות ולהתאמתן במקום.
על המבצע לבקר את כל המידות ועל כל טעות
או אי התאמות עליו להודיע למתכנן.
התכנית הינה רכושו הבלעדי של המהנדס.

קנה מידה: 1:50
תאריך עדכון: 25.06.26
0

לעיון ○ לאישור ○ למכרז ● לביצוע ○

שם פרויקט:
בית מרקחת
רח' ברלב חיים 10
אור-יהודה

שם תוכנית:
מתקני תברואה
תכנית מים וכיבוי אש

קובץ: P:\~Projects\9547\INS\9547-INS.dwg

מספר פרויקט: 9547 | מספר גליון: INS-03

ISO 9001:2015 RONET Quality Management System
ANAB ACCREDITED MANAGEMENT SYSTEMS CERTIFICATION BODY

יצחק ברבי
מהנדסים ויועצים בע"מ
הלילך 5\8 נתניה
מיזוג אוויר ● אינסטלציה סניטרית ○
טלפון: 09-8340665 פקס: 09-8343168
שרטט: נטליה | natalya@barrabi.com
בקר: י.ב | www.barrabi.com
מס' רישיון: 38690

הערות

1. כל העבודות של אינסטלציה סניטרית יבצעו בהתאם לת.י. 1205
2. מיקום סופי של מד מים ראשי ייקבע ע"י מח' המים של עירייה
3. אין להתחיל ביצוע עבודות אינסטלציה במבנה
לפני גילוי חיבור לביוב ותעול עירוני בתחום המגרש
4. יש לקרוא תכנית זו בצמוד לגליונות מס' 2'3
5. לפני בצוע עבודות חוץ באחריות קבלן האנסטלציה
לזהות את שוחת הביוב העירונית ולודא עומקיה
6. על כל איהתאמה יש להודיע למהנדס
7. העברת צינורות דרך תקרות וקירות
יישעה באמצעות שרוולים
8. ספרינקלרים יורכבו מקס. 30.0 ס"מ מתקרה
9. יש לקבל אישור בכתב מהקונסטרוקטור

הערות

כל צנרת המים ואביזריה יתאימו לתקן ישראלי 5452
(חומרים הבאים במגע עם מי שתיה)

מקרא:

- קולטן לשפכים
- ציר אוויר לשפכים
- צנרת גיבים חיצונית
- צנרת PVC חיצונית
- צנרת רלוחין
- ירידה בציר ביוב
- מחסום חופי
- קפסאת ביקורת 4"\2"
- קפסאת ביקורת נופכת
- מחסום רצפה 4"\2"
- מחסום רצפה 6"\4"
- קו ביוב
- קו ניקוז
- קו מים קרים
- קו מים חמים
- קו ניקוז מזגנים
- קו כיבוי אש
- קו ספרינקלרים

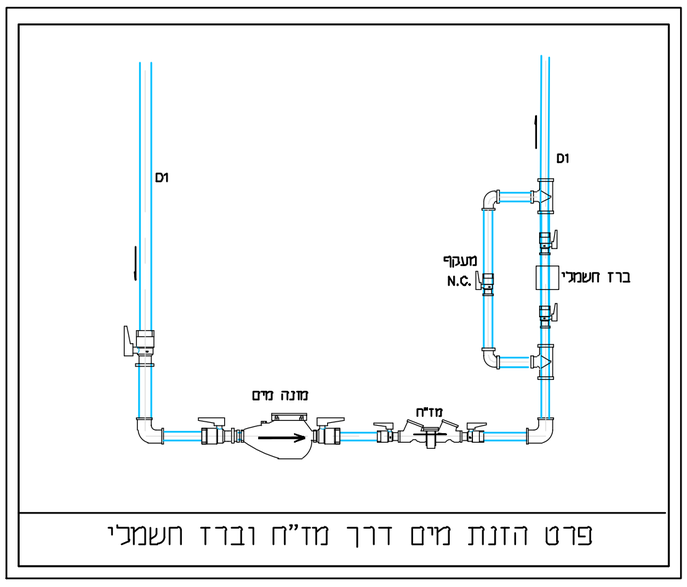

פרט הזנת מים דרך מד"ח וברז חשמלי